

ตัวอย่าง

-ปก-



แบบรายงานประวัติและผลงาน

สำหรับใช้ประกอบการประเมินตัวชี้วัด

การคัดเลือกบุคคลเพื่อบรรจุและแต่งตั้งเข้ารับราชการเป็นข้าราชการครูและบุคลากรทางการศึกษาตำแหน่งครูผู้ช่วย กรณีที่มีความจำเป็นหรือมีเหตุพิเศษ สังกัดสำนักงานคณะกรรมการการศึกษาขั้นพื้นฐาน

ปี พ.ศ.๒๕๖๔

โดย

ชื่อ-สกุล.....

ตำแหน่ง.....

สำนักงานเขตพื้นที่การศึกษาประถมศึกษาเลย เขต 1

คำนำ

เอกสารประกอบการพิจารณาการประเมินฉบับนี้ ได้จัดทำขึ้นเพื่อประกอบการประเมิน
ภาค ค (1) การประเมินประวัติและผลงาน
ตำแหน่งครูผู้ช่วย กรณีที่มีความจำเป็นหรือมีเหตุพิเศษสังกัดสำนักงานคณะกรรมการการศึกษาขั้น
พื้นฐานปี พ.ศ.๒๕๖๔

ผู้จัดทำหวังเป็นอย่างยิ่งว่าเอกสารประกอบการประเมินฉบับนี้ จะเป็นเครื่องมือประกอบ
การพิจารณาการคัดเลือกฯ และเป็นประโยชน์ต่อผู้ที่มีความประสงค์จะเข้ารับการศึกษา

ชื่อสกุล.....

ตำแหน่ง.....

โรงเรียน.....

สารบัญ



	หน้า
คำนำ	
สารบัญ	
ประวัติส่วนตัว	1
ตัวชีวิตที่ 1 ระยะเวลาหรือจำนวนปี ที่ปฏิบัติหน้าที่สอนในสถานศึกษา
ตัวชีวิตที่ 2 การปฏิบัติหน้าที่สอนในบริบทของสถานศึกษา ที่มีความยากลำบาก
ตัวชีวิตที่ 3 ภูมิสำเนา
ตัวชีวิตที่ 4 การพัฒนาตนเอง
ตัวชีวิตที่ 5 ผลงาน หรือรางวัล หรือเป็นผู้ที่ได้รับการยอมรับ

ประวัติส่วนตัว

Profile

✦ ข้อมูลส่วนตัว

ชื่อ-สกุล :

ชื่อเล่น :

เกิด :

อายุ :

สัญชาติ :

เชื้อชาติ :

ศาสนา :

แผนการเรียน :

✦ ข้อมูลการติดต่อ

เบอร์มือถือ :

อีเมล :

โซเชียลมีเดีย :

ภูมิลำเนา :

ที่อยู่ปัจจุบัน :

✦ กิจกรรมยามว่าง



ตัวชี้วัดที่ 1

ระยะเวลาหรือจำนวนปีที่ปฏิบัติหน้าที่สอนใน สถานศึกษา

ระยะเวลาหรือจำนวนปีที่ปฏิบัติหน้าที่สอนในสถานศึกษา

- () 1. ระยะเวลาตั้งแต่ 16 ปีขึ้นไป
- () 2. ระยะเวลาตั้งแต่ 1-15 ปีขึ้นไป (ระบุ ปี)

รายละเอียดเอกสารประกอบ ดังนี้

ที่	ปฏิบัติงาน วิธี	สัญญา ฉบับที่	ระยะเวลาการปฏิบัติงาน					ผู้บริหาร วิธี, ลงนามรับรอง	หมายเหตุ
			ตั้งแต่วันที่	ถึงวันที่	ปี	เดือน	วัน		
1	ตัวอย่าง โรงเรียน ก	1	1 ตุลาคม 2560	30 กันยายน 2561	1	0	0	(.....) ผอ.วิธี ก	
		2	1 ตุลาคม 2561	30 กันยายน 2562	1	0	0	(.....) ผอ.วิธี ก	
		3	1 ตุลาคม 2562	30 กันยายน 2563	1	0	0	(.....) ผอ.วิธี ก	



แบบเอกสารประกอบการ พิจารณาตัวชี้วัดที่ 1

ตัวอย่าง.....

สัญญาจ้าง ปิงบประมาณ 2565

ตั้งแต่ วันที่ 1 ตุลาคม 2565 - 30 กันยายน 2565
เลขที่สัญญาจ้าง 1/2565

ตั้งแต่ วันที่ 1 กุมภาพันธ์ 2565 - 30 กันยายน 2565

เลขที่สัญญาจ้าง 3/2564

ตำแหน่งครูสอนโรงเรียนบ้าน A

จากงบประมาณโรงเรียนบ้าน A

สังกัด สำนักงานเขตพื้นที่การศึกษา.....

บันทึกข้อตกลงจ้างเหมาบริการที่ทำเกี่ยวกับงานธุรการโรงเรียน

เลขที่ 1 /2565

บันทึกข้อตกลงจ้างฉบับนี้ทำขึ้น ณ โรงเรียนโรงเรียนบ้านปากหมาก บ้านปากหมาก

ตำบล ศรีสองรัก อำเภอเมือง จังหวัดเลย เมื่อวันที่ 25 ตุลาคม 2564 ระหว่าง สำนักงานคณะกรรมการ
การศึกษาขั้นพื้นฐาน โดยนายสุวิทย์ ศรีวิเศษ ตำแหน่ง ผู้กำกับการโรงเรียนบ้านปากหมาก
ผู้ได้รับมอบหมาย และ นายสุวิทย์ ศรีวิเศษ ตำแหน่ง ผู้กำกับการโรงเรียนบ้านปากหมาก
24 สิงหาคม 2564 ซึ่งฉบับนี้เป็นข้อตกลงจ้างเหมาบริการ "ผู้รับจ้าง" ฝ่ายหนึ่ง กับนายสุวิทย์ ศรีวิเศษ
บัตรประชาชนเลขที่ 4201 90095 2001 เป็นเลขที่ 25 ตุลาคม 2564 โดยรายละเอียด ดังต่อไปนี้
ที่อยู่บ้านเลขที่ 101 หมู่ 10 ตำบลชัยพฤกษ์ อำเภอเมือง จังหวัดเลย บ้านเลขที่ 101 หมู่ 10 ตำบลชัยพฤกษ์
บันทึกข้อตกลงนี้ มีผลใช้บังคับตั้งแต่วันที่ 1 ตุลาคม 2564 ถึงวันที่ 31 ตุลาคม 2564
ดังต่อไปนี้

1. ผู้รับจ้างมีหน้าที่และรับผิดชอบในการปฏิบัติงานธุรการโรงเรียน
ณ โรงเรียนบ้านปากหมาก บ้านปากหมาก ตำบลปากหมาก อำเภอเมือง จังหวัดเลย
โดยผู้รับจ้างจะส่งมอบผลงานต่าง ๆ ดังต่อไปนี้ตามข้อ 2

- 2. ผู้รับจ้างจัดทำบัญชีรายวันรายเดือน รายไตรมาส รายปี และงบการเงิน
- 3. ผู้รับจ้างจัดทำบัญชีรายวันรายเดือน รายไตรมาส รายปี และงบการเงิน
- 4. ผู้รับจ้างจัดทำบัญชีรายวันรายเดือน รายไตรมาส รายปี และงบการเงิน

เงินเวลาที่จ้างเหมาบริการ มีจำนวนเงิน 3,000 บาท
1. เดือน ตุลาคม 2564 เป็นเงิน 1,000 บาท วันที่ 1 ตุลาคม 2564 ถึงวันที่ 31 ตุลาคม 2564
ในอัตราเดือนละ 1,000 บาท โดยนายสุวิทย์ ศรีวิเศษเป็นนายจ้าง

2. เดือน พฤศจิกายน 2564 เป็นเงิน 1,000 บาท วันที่ 1 ตุลาคม 2564 ถึงวันที่ 31 ตุลาคม 2564
จำนวน 31 วัน เป็นเงิน 1,000 บาท

3. เดือน ธันวาคม 2564 เป็นเงิน 1,000 บาท วันที่ 1 ตุลาคม 2564 ถึงวันที่ 31 ตุลาคม 2564
จำนวน 31 วัน เป็นเงิน 1,000 บาท

4. เมื่อคณะกรรมการโรงเรียนบ้านปากหมากพิจารณาข้อ 1 เรียบร้อยแล้ว ผู้รับจ้าง
จะนำเอกสารมาส่งมอบให้ผู้รับจ้างภายในวันที่ 31 ตุลาคม 2564

5. หากผู้รับจ้างไม่มาปฏิบัติงานในวันใด จะถือว่าขาดงานและต้องชดเชยเงินเดือนหากจ้าง
จำนวนวันในเดือนนั้น ๆ หากมีเศษค่าจ้างให้ปัดขึ้น ดังต่อไปนี้ เช่น 1,500 บาท เป็นเงิน 2,000 บาท เดือน
กรกฎาคม มี 31 วัน 1,500 บาท 31) 1500 บาท เป็นเงิน 2,000 บาท เว้นแต่มีเหตุ
จำเป็นที่ไม่สามารถมาปฏิบัติงานได้และได้รับอนุญาตจาก นายสุวิทย์ ศรีวิเศษก่อน

6. หากผู้รับจ้างมีการปฏิบัติงานที่นอกเหนือจากที่กำหนดไว้ข้างต้น ผู้รับจ้างต้องชดเชยเงิน
ให้ปฏิบัติงาน ณ โรงเรียนหรือสถานที่อื่น ๆ ที่นายสุวิทย์ ศรีวิเศษเป็นผู้รับมอบหมาย

7. บันทึกข้อตกลงฉบับนี้ทำขึ้น ณ บ้านปากหมาก ตำบลปากหมาก อำเภอเมือง จังหวัดเลย
โดยนายสุวิทย์ ศรีวิเศษเป็นนายจ้าง และ นายสุวิทย์ ศรีวิเศษเป็นผู้รับจ้าง

.../9. การว่าจ้าง

๑. การว่าจ้างตามบันทึกข้อตกลงไม่ทำให้ผู้รับจ้างมีฐานะเป็นลูกจ้างของทางราชการหรือมี
ความสัมพันธ์ในฐานะเป็นลูกจ้างของผู้ว่าจ้างตามกฎหมายแรงงาน

บันทึกข้อตกลงนี้ทำขึ้นสองฉบับมีข้อความเหมือนกันคู่สัญญาได้อ่านเข้าใจข้อความ
โดยตลอดแล้ว จึงลงนามหรือประทับตรา (ถ้ามี) ไว้เป็นสำคัญต่อหน้าพยาน และได้เก็บข้อตกลงนี้ไว้
ฝ่ายละฉบับ

_____ ผู้ว่าจ้าง
 _____ ผู้รับจ้าง
 _____ พยาน
 _____ พยาน
 (ลงชื่อ) _____



ตัวชี้วัดที่ 2



การปฏิบัติหน้าที่สอนในบริบทของสถานศึกษาที่มีความยากลำบาก

การปฏิบัติหน้าที่สอนในบริบทของสถานศึกษา

- () 1. ตั้งอยู่พื้นที่พิเศษตามประกาศ ก.ค.ศ. หรือ สพฐ.
- () 2. ตั้งอยู่ในพื้นที่ปกติ

เอกสารประกอบการพิจารณา

1.....

2.....

3.....



แบบเอกสารประกอบการ พิจารณาตัวชี้วัดที่ 2

ตัวชี้วัดที่ 3

กฎหมาย

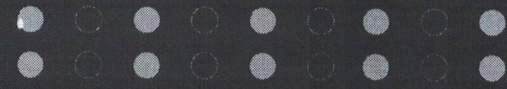

กฎหมาย

- () 1. กฎหมายอยู่ใน สพก. ที่สมัคร
- () 2. กฎหมายอยู่ใน จังหวัด ของ สพก. ที่สมัคร
- () 3. กฎหมายอยู่นอก จังหวัด ของ สพก. ที่สมัคร

เอกสารประกอบการพิจารณา

- 1.....
- 2.....
- 3.....



แบบเอกสารประกอบการ พิจารณาตัวชี้วัดที่ 3

ตัวชี้วัดที่ 4



การพัฒนาตนเอง

การเข้าอบรม สัมมนา ในรูปแบบ onsite หรือ online เพื่อนำความรู้มาใช้ในการพัฒนาการจัดการเรียนการสอน

- () 1. มีการพัฒนาตนเอง จำนวน ตั้งแต่ 5 ครั้งขึ้นไป หรือได้รับปริญญาดุษฎีบัณฑิตเพิ่มขึ้นหรือสูงขึ้น
- () 2. มีการพัฒนาตนเอง จำนวน 4 ครั้ง
- () 3. มีการพัฒนาตนเอง จำนวน 3 ครั้ง
- () 4. มีการพัฒนาตนเอง จำนวน 2 ครั้ง
- () 5. มีการพัฒนาตนเอง จำนวน 1 ครั้ง

เอกสารประกอบการพิจารณา

1.....

2.....

3.....



แบบเอกสารประกอบการ พิจารณาตัวชี้วัดที่ 4

ตัวชี้วัดที่ 5

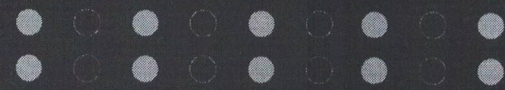

ผลงาน หรือรางวัล หรือเป็นผู้ได้รับการยอมรับ

ผลงาน

- () 1. ดีเยี่ยม
- () 2. ดี
- () 3. พอใช้

เอกสารประกอบการพิจารณา

- 1.....
- 2.....
- 3.....



แบบเอกสารประกอบการ พิจารณาตัวชี้วัดที่ 5

សំណូមិល

Thank You

